

# PROJEKT BUDOWLANY

## ZAMIENNY

JEDNOSTKA PROJEKTOWA

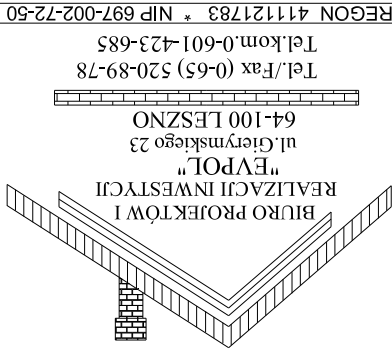

WIDOK

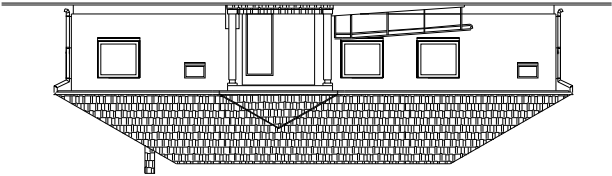

OBIEKT  
KOMPLEKS BOISK SPORTOWYCH  
ORLIK 2012  
LOKALIZACJA  
MIEJSCOWOŚĆ RYDZYNA  
POWIAT LESZNO DZIAŁKA NR 188

INWESTOR  
URZĄD GMINY RYDZYNA  
ul. Rynek 1 64-130 RYDZYNA

TEMAT OPRACOWANIA

PROJEKT TECHNICZNY ZAMIENNY  
NA BUDOWĘ KOMPLEKSU BOISK  
SPORTOWYCH "ORLIK 2012"  
W RYDZYNI  
POWIAT LESZCZYŃSKI

### OŚWIADCZENIE PROJEKTANTÓW

(zgodnie z Prawem Budowlanym art. 20, - ust. 4 wg ustawy z 16.04.2004 r.) o sporządzaniu projektu budowlanego (zgodnie z obowiązującymi przepisami oraz zasadami wiedzy technicznej).  
Nижel podpisani, po zapoznaniu się z przepisami ustawy z dnia 7 lipca 1994 r. Prawo Budowlane (Dz.U. z 2000 r. nr 106, poz. 1126, z późniejszymi zmianami), zgodnie z art 20 ust. 4 tej ustawy oświadczają, że opracowany projekt został sporządzony zgodnie z obowiązującymi przepisami oraz zasadami wiedzy technicznej.



STADIUM

P.T.

BRANŻA  
ARCH.-  
KON -  
STRUK -  
CJA

KONSTRUKCJA

PROJEKTANT PROWADZĄCY

inż. MAREK ŁYSIAK

upr. proj.-bud. nr 111/98/Lo  
w specjalności konstrukcyjno-budowlanej  
bez ograniczeń

INSTALACJE SANITARNE

mgr inż. Grzegorz Dembski

up.budowlane w specjalności instalacyjnej  
w zakresie sieci, instalacji i urządzeń ciepłych,  
wentylacyjnych, gazowych, wodociagowych  
i kanalizacyjnych nr 53/03/ZG

KONSTRUKCJA - WSPÓŁPRACA

mgr inż. Magdalena Korzeniewska

ARCHITEKTURA

PROJEKTANT

tech.bud.Mieczysław Pachura

upr.do projekt. i kier.robót. bud.  
w specjal.konstr.bud. nr 194/80/Lo  
archit. i konstr.- bud. nr ew. 364/82/Lo

INSTALACJE ELEKTRYCZNE

Jerzy Woźniak

up.budowlane w specjalności instalacyjno - inżynierijnej  
nr 877/86/Lo

INSTAL.ELEKTR.-WSPÓŁPRACA

mgr inż. Jacek Sajbura

KONSTRUKCJA - WSPÓŁPRACA

mgr inż. Szymon Smółkowski

DATA

LISTOPAD

2009

ILOŚĆ EGZ.

4

NR EGZ.

1