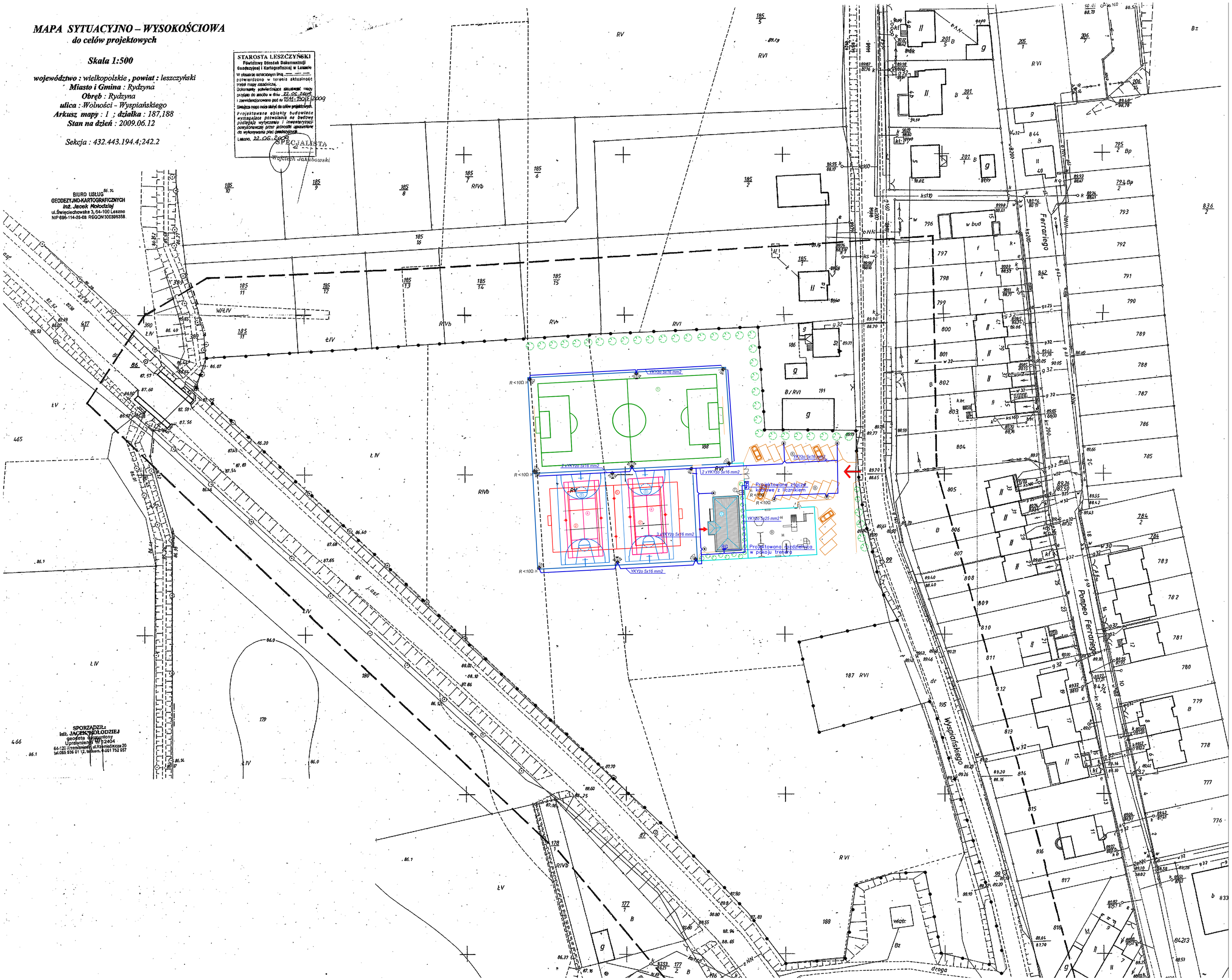

PROJEKT
ZAGOSPODAROWANIA TERENU
skala 1:500

LEGENDA :

1 - BOISKO DO PIŁKI NO¯NEJ
2 - BOISKO DO SIATKÓWKI
3 - BOISKO DO KOSZYKÓWKI
4 - BOISKO DO TENISA
5 - BOISKO DO PIŁKI RÊCZNEJ
6 - BUDYNEK SANITARNO-SZATNIOWY
7 -ZASIEK NA POJEMNIK NA ODPADKI STAŁE
8 - MIEJSCE POSTOJOWE DLA SAMOCHODÓW
9 - PLAC ZABAW

LEGENDA	SCHEMAT
PROJEKTOWANY BUDYNEK SANITARNO-SZATNIOWY	
GRANICA DZIAŁKI	
OGRODZENIE NISKIE	
OGRODZENIE WYSOKIE	
PROJEKTOWANA BRAMA I FURTKA	
PROJEKTOWANA NAWIERZCHNIA UTWARDZONA (KOSTKA BRUKOWA)	
WJAZD NA DZIAŁKĘ	
WEJŚCIE DO BUDYNKU	
PROJEKTOWANE TRAWNIKI	
PROJEKTOWANE KRZEWY I DRZEWA	
ZASIEK NA POJEMNIK NA ODPADY STAŁE	
PROJEKTOWANE LINIE KABLOWE NN	
OPRAWA HALOGENOWA ASYMETRYCZNA 400W	
OPRAWA HALOGENOWA ASYMETRYCZNA 250W	
SŁUP STALOWY OCYNKOWANY 9m	
LATARNIA STYLOWA 100W	

SAMOCZYNNE WYŁĄCZANIE

UKŁAD SIECI TN-S

Nr rys.	E/1	Nazwa rysunku		
Skala	1:100	Projekt zagospodarowania terenu		
Data	11-2009			
Obiekt		Kompleks boisk sportowych z zapleczem socjalnym "ORLIK 2012"		
Lokalizacja		64-130 Rydzyna, ul. Wyspiańskiego dz. nr 188		
Projektant		mgr inż. J. Woźniak	Nr upr.	877/86/Lo
Opracował		mgr inż. J. Sajbura		