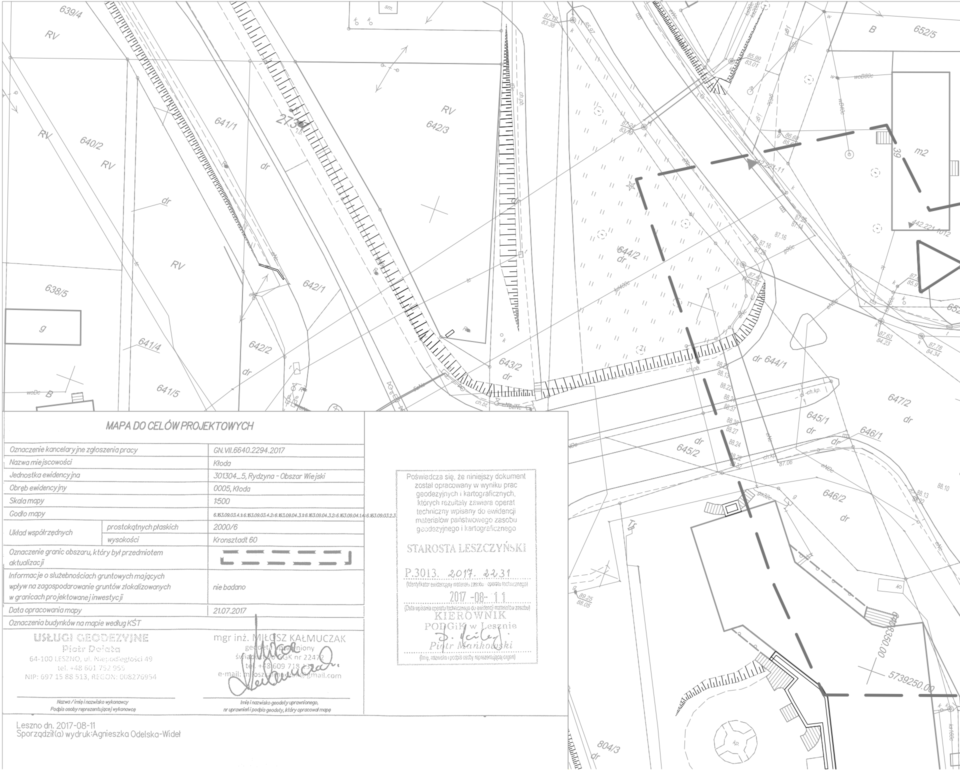
639/4
RV
640/2
RV
641/1
273
642/3
RV
dr
638/5
g
641/4
642/2
642/1
641/5
643/2
dr
644/2
dr
644/1
645/1
645/2
646/1
646/2
647/2
652/5
B
m2
39
804/3
ch.pb.
ch.kp.
87.16
87.63
84.23
87.78
84.34
85.99
83.01
87.12
83.38
88.10
89.25
88.05
87.06
442.221-1012
442.221-11
5739250.00
6498350.00
kp.

MAPA DO CELÓW PROJEKTOWYCH

Oznaczenie kancelaryjne zgłoszenia pracy		GN.VII.6640.2294.2017
Nazwa miejscowości		Kłoda
Jednostka ewidencyjna		301304_5, Rydzyna - Obszar Wiejski
Obręb ewidencyjny		0005, Kłoda
Skala mapy		1:500
Godło mapy		6.163.09.03.4.1;6.163.09.03.4.2;6.163.09.04.3.1;6.163.09.04.3.2;6.163.09.04.1.4;6.163.09.03.2.3
Układ współrzędnych	prostokątnych płaskich	2000/6
	wysokości	Kronsztadt 60
Oznaczenie granic obszaru, który był przedmiotem aktualizacji		▭
Informacje o służebnościach gruntowych mających wpływ na zagospodarowanie gruntów zlokalizowanych w granicach projektowanej inwestycji		nie badano
Data opracowania mapy		21.07.2017
Oznaczenia budynków na mapie według KŚT		

USŁUGI GEODEZYJNE
Piotr Dolata
64-100 LESZNO, ul. Niepodległości 49
tel. +48 601 752 955
NIP: 697 15 88 513, REGON: 008276954

Nazwa / imię i nazwisko wykonawcy
Podpis osoby reprezentującej wykonawcę

mgr inż. MIŁOSZ KAŁMUCZAK
geodeta uprawniony
świadectwo GGK nr 22472
tel. +48 609 718 13[illegible]
e-mail: m[illegible]@gmail.com

Imię i nazwisko geodety uprawnionego,
nr uprawnień i podpis geodety, który opracował mapę

Poświadcza się, że niniejszy dokument
został opracowany w wyniku prac
geodezyjnych i kartograficznych,
których rezultaty zawiera operat
techniczny wpisany do ewidencji
materiałów państwowego zasobu
geodezyjnego i kartograficznego

STAROSTA LESZCZYŃSKI

P.3013. 2017. 2231
(Identyfikator ewidencyjny materiału zasobu - operatu technicznego)

2017 -08- 11
(Data wpisania operatu technicznego do ewidencji materiałów zasobu)

KIEROWNIK
PODGiK w Lesznie
Piotr Mańkowski
(Imię, nazwisko i podpis osoby reprezentującej organ)

Leszno dn. 2017-08-11
Sporządził(a) wydruk:Agnieszka Odelska-Wideł

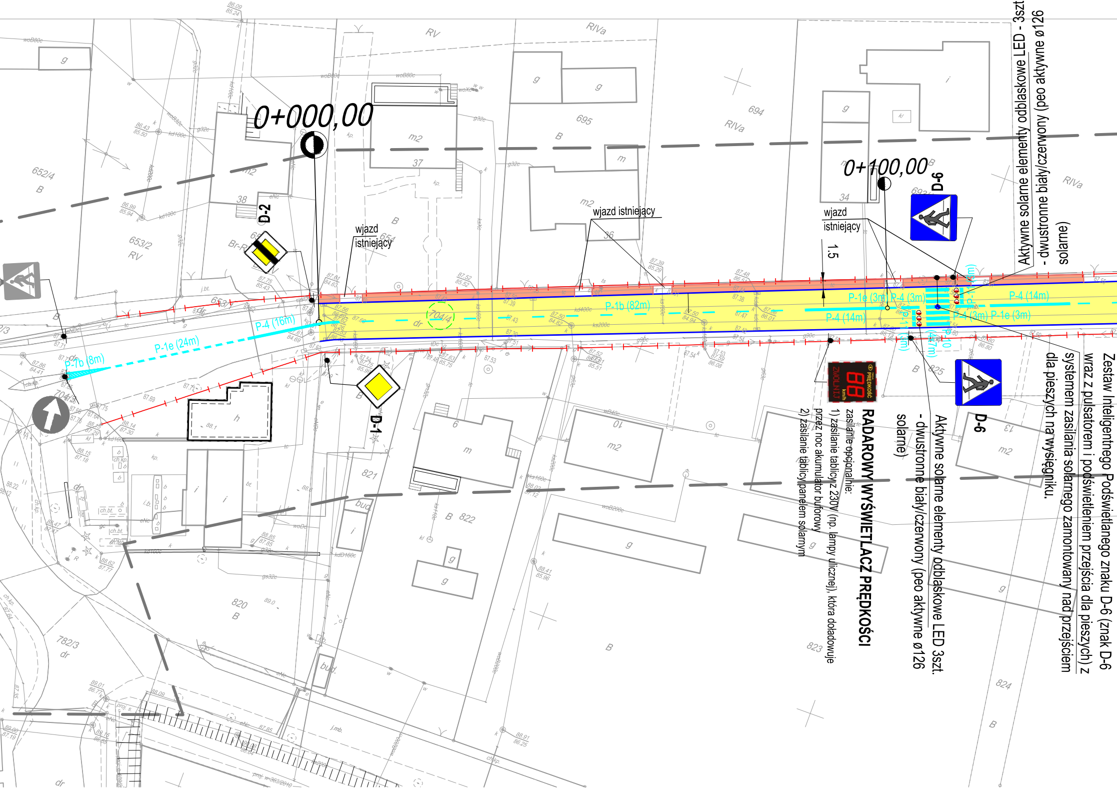
0+000,00
0+100,00
D-2
D-1
D-6
D-6
wjazd istniejący
wjazd istniejący
wjazd istniejący
1.5
P-1b (82m)
P-4 (16m)
P-1e (24m)
P-7b (8m)
P-1e (3m)
P-4 (3m)
P-4 (14m)
P-4 (14m)
P-4 (3m)
P-1e (3m)
P-11 (3m)
P-10 (4.7m)
704/4
652/4
653/2
782/3
820
821
822
823
824
825
694
695
37
38
34
36
RV
RIVa
B
dr
PRĘDKOŚĆ
88
km/h
ZWOLNIJ

Aktywne solarne elementy odblaskowe LED - 3szt.
- dwustronne biały/czerwony (peo aktywne ø126 solarne)

Zestaw Inteligentnego Podświetlanego znaku D-6 (znak D-6 wraz z pulsatorem i podświetleniem przejścia dla pieszych) z systemem zasilania solarnego zamontowany nad przejściem dla pieszych na wysięgniku.

Aktywne solarne elementy odblaskowe LED 3szt.
- dwustronne biały/czerwony (peo aktywne ø126 solarne)

RADAROWY WYŚWIETLACZ PRĘDKOŚCI

zasilanie opcjonalnie:
1) zasilanie tablicy z 230V (np. lampy ulicznej), która doładowuje przez noc akumulator buforowy
2) zasilanie tablicy panelem solarnym

PLAN SYTUACYJNY
ORGANIZACJA RUCHU

skala 1 : 500

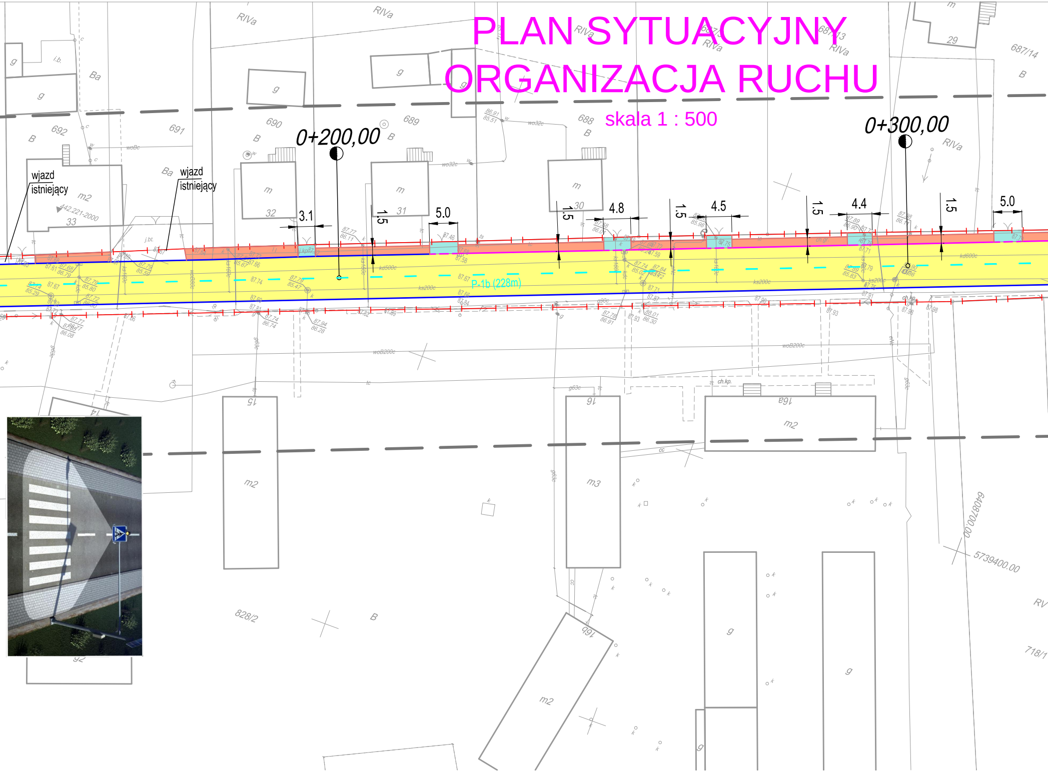
0+200,00
0+300,00
wjazd
istniejący
wjazd
istniejący
P-1b (228m)
3.1
1.5
5.0
1.5
4.8
1.5
4.5
1.5
4.4
1.5
5.0
RIVa
Ba
B
692
691
690
689
688
687/13
687/14
32
31
30
29
33
m
m2
m3
g
15
16
16a
16b
14
828/2
718/1
6408700.00
5739400.00
ks200c
kd500c
kd600c
woB200c
ch.kp.

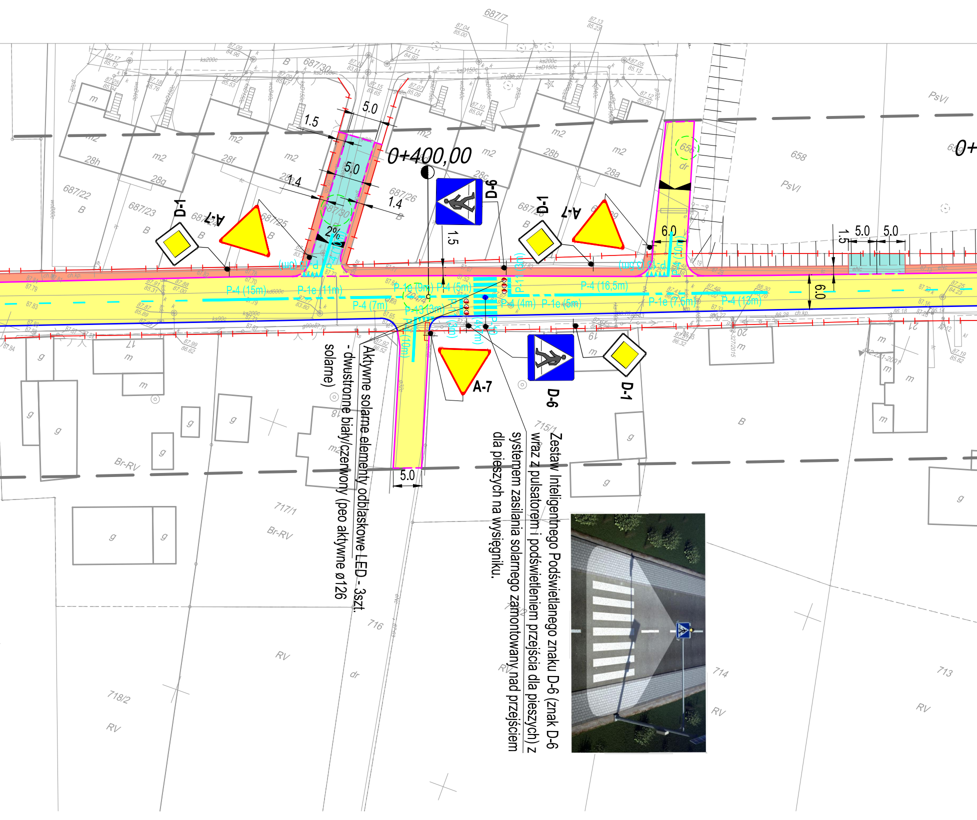
0+400,00
D-1
A-7
D-6
5.0
1.5
1.4
6.0
2%
P-4 (15m)
P-1e (11m)
P-4 (7m)
P-1e (9m)
P-4 (5m)
P-4 (16,5m)
P-4 (4m)
P-1e (5m)
P-1e (7,5m)
P-4 (13m)
P-4 (3m)
P-1e (10m)
P-10 (4x2m)
28h
28g
28f
28e
28c
28b
28a
687/22
687/23
687/24
687/25
687/26
687/30
687/7
656
658
715/1
717/1
716
718/2
714
713
17
18
19
20
PsVI
Br-RV
RV
B
m
m2
g
dr

Aktywne solarne elementy odblaskowe LED - 3szt. - dwustronne biały/czerwony (peo aktywne ø126 solarne)

Zestaw Inteligentnego Podświetlanego znaku D-6 (znak D-6 wraz z pulsatorem i podświetleniem przejścia dla pieszych) z systemem zasilania solarnego zamontowany nad przejściem dla pieszych na wysięgniku.

PLAN SYTUACYJNY
ORGANIZACJA RUCHU

skala 1 : 500

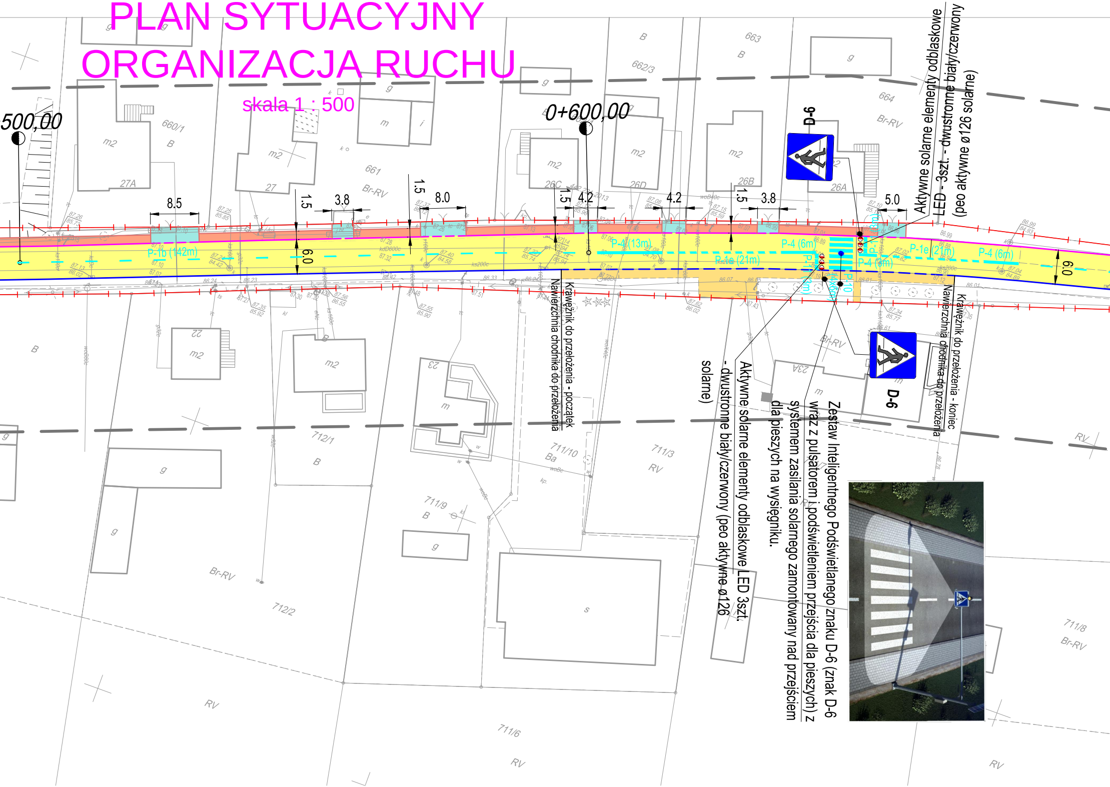

500,00
0+600,00
D-6
D-6
8.5
3.8
8.0
4.2
4.2
3.8
5.0
1.5
1.5
1.5
1.5
6.0
6.0
P-1b (142m)
P-4 (13m)
P-4 (6m)
P-4 (6m)
P-4 (6m)
P-1e (21m)
P-1e (21m)
P-10
P-1
27A
27
26C
26D
26B
26A
22
23
23A
660/1
661
662/3
663
664
712/1
712/2
711/9
711/10
711/3
711/6
711/8
m2
g
m
s
B
Br-RV
RV

Krawężnik do przełożenia - początek

Nawierzchnia chodnika do przełożenia

Krawężnik do przełożenia - koniec

Nawierzchnia chodnika do przełożenia

Aktywne solarne elementy odblaskowe LED - 3szt. - dwustronne biały/czerwony (peo aktywne ø126 solarne)

Zestaw Inteligentnego Podświetlanego znaku D-6 (znak D-6 wraz z pulsatorem i podświetleniem przejścia dla pieszych) z systemem zasilania solarnego zamontowany nad przejściem dla pieszych na wysięgniku.

Aktywne solarne elementy odblaskowe LED 3szt. - dwustronne biały/czerwony (peo aktywne ø126 solarne)

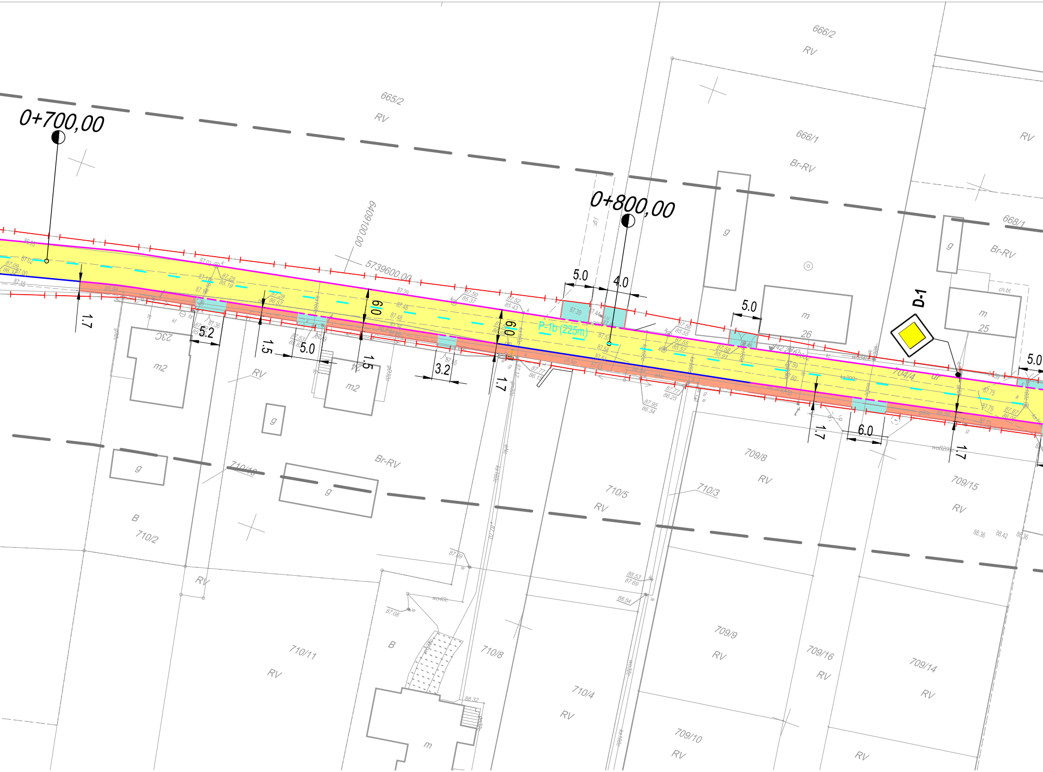
0+700,00
0+800,00
P-1b (225m)
D-1
5739600,00
6409100,00
665/2
RV
666/2
RV
666/1
Br-RV
668/1
Br-RV
RV
704/4
709/8
RV
709/15
RV
709/9
RV
709/16
RV
709/14
RV
709/10
RV
710/2
B
710/10
710/5
RV
710/3
710/11
RV
710/8
710/4
RV
Br-RV
RV
RV
B
m2
23C
m2
m
26
m
25
m
g
g
g
g
g
1.7
5.2
1.5
5.0
1.5
6.0
6.0
3.2
1.7
5.0
4.0
5.0
1.7
6.0
1.7
5.0
ch.bt.

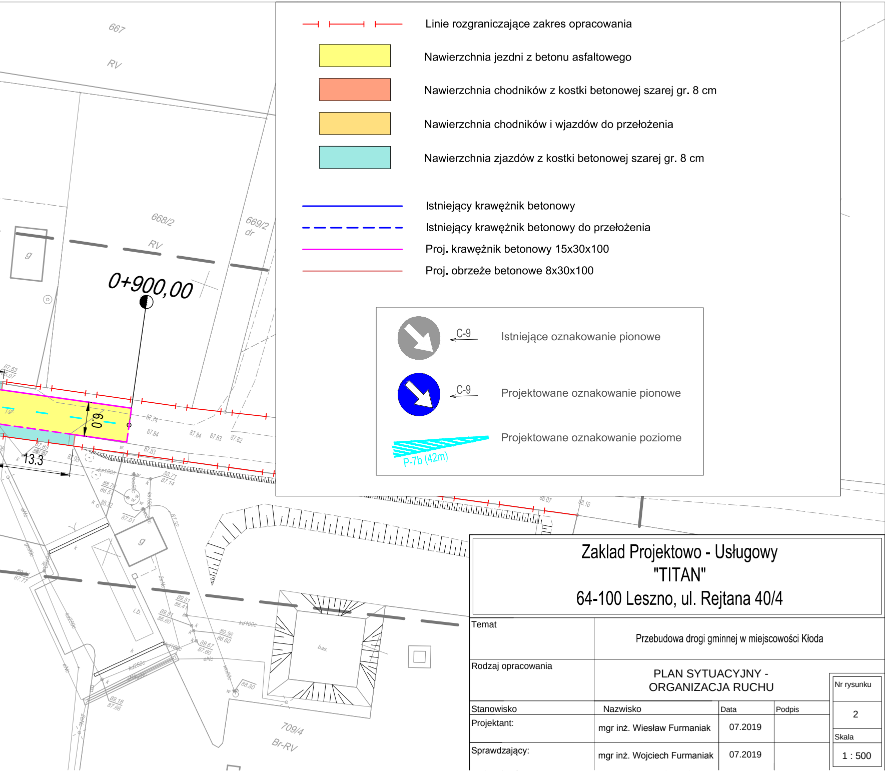
667
RV
668/2
RV
669/2
dr
g
0+900,00
6.0
13.3
g
bas.
709/4
Br-RV

┤ ├──┤ ├──	Linie rozgraniczające zakres opracowania
🟨	Nawierzchnia jezdni z betonu asfaltowego
🟧	Nawierzchnia chodników z kostki betonowej szarej gr. 8 cm
🟨	Nawierzchnia chodników i wjazdów do przełożenia
🟦	Nawierzchnia zjazdów z kostki betonowej szarej gr. 8 cm
───	Istniejący krawężnik betonowy
– – –	Istniejący krawężnik betonowy do przełożenia
───	Proj. krawężnik betonowy 15x30x100
───	Proj. obrzeże betonowe 8x30x100

● C-9	Istniejące oznakowanie pionowe
● C-9	Projektowane oznakowanie pionowe
P-7b (42m)	Projektowane oznakowanie poziome

Zaklad Projektowo - Usługowy
"TITAN"
64-100 Leszno, ul. Rejtana 40/4

Temat	Przebudowa drogi gminnej w miejscowości Kłoda			
Rodzaj opracowania	PLAN SYTUACYJNY - ORGANIZACJA RUCHU			Nr rysunku 2
Stanowisko	Nazwisko	Data	Podpis	
Projektant:	mgr inż. Wiesław Furmaniak	07.2019		Skala 1 : 500
Sprawdzający:	mgr inż. Wojciech Furmaniak	07.2019		